df - Xga
AH$ - nYamdm, OZ 2020

H$å¶{ZQ>r AšeZ \$ma Ý`{Q>eZ (H$Z) à{H$¶M dmVmn Ì

nmfU-H$nmfUmM

सकस

gdmXn Ì

H$mamZm gmWamJm_i I S>çmnmS>çmV A^Vnd n[apñWVr CØdbr`. nU `m AmUr~mUrMm gm_Zm H$am`bm H$mhr Jmd ñd~i mda g,mhr PmbrV. Aem H$mhr JmdmMr I~a~mV...

g~H$m gmW, V^r ~Z Jr ~mV!

nmfU-H$nmfUmM
सकस
gdmXn|

संपादन
शैलेश डिखळे, विनोद शेंडे

कार्यकारी संपादक
प्रशांत खुंटे

सल्लागार मंडळ
डॉ. अशिष सातव
महान ट्रस्ट, मेळघाट, अमरावती
ल. गो. ढोके
आदिवासी विकास विभाग
डॉ. अभय शुक्ला
ए.जी.सी.ए. सदस्य, राष्ट्रीय आरोग्य मिशन
डॉ. सतीश गोगुलवार
आम्ही आमच्या आरोग्यासाठी
डॉ. शुभलक्ष्मी अय्यर
आरोग्य व पोषण तज्ज्ञ
श्रीमती नंदीनी अवाडे
आदिवासी विकास विभाग
डॉ. मुहम्मद सफवान पटेल
आदिवासी विकास विभाग
प्रीती पवार, आदिवासी विकास विभाग

संकलन
नितीन घाटगे | मानसी श्रौती
सचिन साठे | शंकर शिर्के

सहभागी संस्था
आम्ही आमच्या आरोग्यासाठी (गडचिरोली)
जनार्थ आदिवासी विकास संस्था (नंदूरबार)
कामगार व मजूर संघ-कष्टकरी संघटना (पालघर)
वचन (नाशिक); वननिकेतन (ठाणे)
दिशा संस्था (रायगड)
रचना सामाजिक पुनर्बांधणी संस्था (पुणे)
राज्य समन्वयक संस्था
अनुसंधान ट्रस्ट साथी (पुणे)

मुखपृष्ठ व आतील मांडणी
स्वप्नदीप क्रिएटिव्ह्ज, पुणे

मुद्रित शोधन : **शारदा महल्ले**

मुद्रण : **एन.आर. एन्टरप्रायझेस, पुणे**

पत्रव्यवहारासाठी पत्ता
साथी, फ्लॅट नं.- ३ व ४, अमन ई टेरेस,
दहाणूकर कॉलनी, कोथरुड, पुणे-३८.
दूरध्वनी : ०२०- २५४ ७२३२५,
ई-मेल - sathicehat@gmail.com

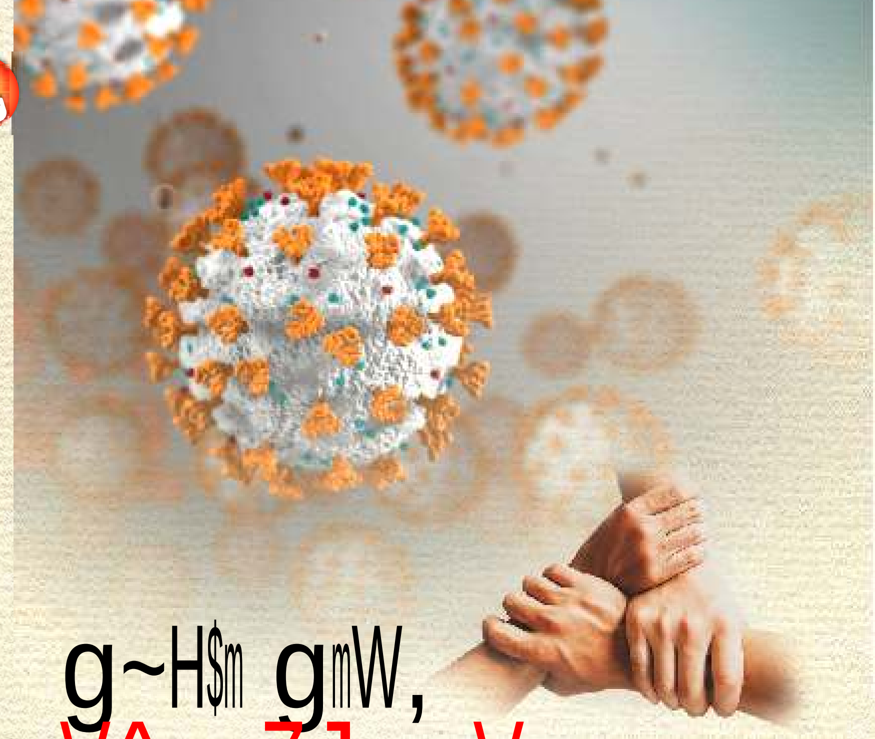

g~H$m gmW, V^r ~ZJr ~mV

ñdpßZb ì`dhma

MmanH$S> `m JmdmV H$mamZmer bT>Ê`mgmR>r OZOmJVrgmR>r VéU gagmdb. {d{dY _mÜ`_mVZ Jmd gOJ Va PmbM, nU _mñH$[Z{_Vr H$ê$Z `m JmdmZ JmdmV Zì`m amOJma gYrhr emYë`mV...

▶ gnU OJmbm H$mamZmZ ì`mnZ QmH$b Amh. `m ggJOÝ` AmOmamda AÚmn bg CnbãY Zmhr. H$mamZmMm àmX^md am I Ê`mgmR>r Ë`mMnmgZ bm~amhU hmM n`m` Amh. OJm_Ü` gmdO{ZH$ dmdamda {Z`ÌU AmUU hmM VmËH$m{bH$ Cnm` Amh. XemÀ`m nVàYmZmZr `mda bmH$S>mD$Z Km{fV H$b Am{U `m AmOmamMr gm I i r VmS>U, ggJmZ hmUmar hmZr H$_r H$aU `m CÔemZ àW_ 21 {Xdg bmH$S>mD$Z Km{fV H$b. ZVa 3 _n`V bmH$S>mD$Z gê$ R>dÊ¶mV Amb.

""Aer n[apñWVr Amåhr `mndu AZ^dbr ZìhVr.'' eH$a H$mgXH$a gmJVmV, ""nU JmdmÀ`m EH$s_i Amåhr H$mamZmÀ`m `m gH$Q>mMm MmJbm _H$m~bm H$aV AmhmV.'' H$mgXH$a MmanH$S> `m JmdM ganM. A_amdVr {OëømVrb YmaUr VmbŠ`mV h Jmd dgb`. gmS>VameÀ`m Amgnmg bmH$g»`m Agbë`m `m Jmdmbm H$mamZmnmgZ ga{jV H$aU gmn ZìhV. nU ganMmZr JmdmVrb VéUmZm gK{Q>V H$b. _»`_Ìr Jm_ n[adVH$ åhUZ H$m`aV Agbb A{dZme hmQ>dS> `mMr Ë`mZm gmW {_i mbr. Ë`m_i `m JmdmZ AZH$ CnH$_ am~db.

MmanH$S> h _»`V: H$maS>dmh eVH$è`mM Jmd. JmdmVrb ~hg»` bmH$ _Oarda Adb~Z AmhV. AZH$mZm Xadfu amOJmamgmR>r {dñWmnZ H$amd bmJV. bmH$S>mD$ZZVa `m JmdmMr AWì`dñWm nUV: H$mb_S>br. nU `m

JmdmVrb VéUmZr `m Jmdmbm Yra {Xbm. KamKar OmD$Z OZOmJVr H$br. {d{dY _mÜ`_mVZ JmdH$è`m_Ü` {dídmg {Z_mU H$bm.

MmamH$S> JmdmMr {ZdS> "_hmamï>' Jm_ gm_m{OH$ n[adVZ A{^`mZ'À`m AVJV Pmbr Amh. `m A{^`mZmVJV Jm_ n[adVH$ XV A{dZme hmQ>dS> d ganM eH$a H$mgXH$a `mÀ`m _mJXeZmI mbr JmdmVrb gd VéU {d{dY CnH$_ am~dV AgVmV. nU H$mamZm_i JmdmV A^Vnd n[apñWVr Ambr. gédmVrbm Jmd g^{_V AdñWV hmVm. nU A{dZme hmQ>dS> `mZr nT>mH$ma KD$Z gdàW_ VéUmZm EH$Ì H$b. ""JmdmV {eH$bb bmH$ \$mag Zgb Var, VéU _b ~è`mnH$s AmY{ZH$ JOQ>g dmnaVmV.'' A{dZme hmQ>dS> gmJVmV, ""VéUmH$S> _m~mBb AgVm. V ìhmQ>gAnMm dmna H$aVmV. Ë`m_i OZOmJVrgmR>r Amåhr ìhmQ>gAnMm AmYma ¿`m`M R>adb.'' hmQ>dS>Zr VéUmZm H$mamZm OmJVrgmR>r I mg ìhmQ>gAn Jn V`ma H$am`bm amOr H$b. Ë`mZVa JmdmVrb Amem H$m`H$Vu, AJUdmS>r g{dH$m d Amam½` g{dH$m `mÀ`m_m\$V KamKar H$mamZm OmJVrMr _mhr_ eH$a H$mgXH$amZr Am I br. Ë`m_i VéUmgm~VM JmdmVrb gdmZm H$mamZm OmJVr_Ü` gm_rb H$ê$Z KÊ`mV Amb. Ë`mZVaÀ`m Qßß`mV JmdmVrb {H$amUm XH$mZ, nmUdR> Aem {R>H$mUr emar[aH$ Xar am I Ê`mH$[aVm Cnm``mOZm Am I Ê`mV Amë`m. gd gmdO{ZH$ {R>H$mUda MÝ`mZ dVi Am I br Jbr. JmdH$è`mZr AVa am I Z gm‘{hH$ {R>H$mUr H$g O_m`M `mMr _m{hVr KamKar nmhmMdÊ`mV आहेत. वारंवार हात धुण्याचे महत्त्व सॅनिटायझर पटवले जात bmJb.

bmH$S>mD$ZZVa Amam½` {d^mJ d emgH$s` `ÌUH$S>Z H$mamZm~m~V {d{dY _m{hVr dJdJù`m _mÜ`_mVZ `D$ bmJbr. nU hr gd _m{hVr _amR>r ^mfV hmVr. MmamH$S>_Yrb ~hVH$ bmH$ HmaH ^mfm ~mbUma. H$mhr Va {Zaja AmhV. `m bmH$mZm ñWm{ZH$ ^mfV _m{hVr CnbãY hmU Amdí`H$ Amh. hr JaO Am i I Z A{dZme hmQ>dS> `mZr Amem, AJUdmS>r g{dH$m d JmdmVrb Á`m VéUmZm HmaH ^mfm `V Aem gdmÀ`m gmhmæ`mZ EH$ N>mQ>rer pìhS>rAm pŠbn V`ma H$br. hmQ>dS> åhUVmV, ""bmH$mZm Ë`mÀ`m ^mfV gm{JVb Va V A{YH$ MmJb g_OV, h Am_À`m bjmV Amb, Ë`m_i Amåhr hr HmaH ^mfVrb pŠbn Jh^Q>rÀ`m d i r dmnamdr `mgmR>r AJUdmS>r g{dH$m d AmemZm {Xbr.'' H$d i OZOmJVrdaM Z Wm~Vm Jm_ñWmZr AJUdmS>r, Jm_nMm`V H$m`mb` Aem {R>H$mUda g{ZQ>m`PgM ñQ>S> R>db. g{ZQ>m`PaM _hÎd JmdH$è`mZm nQ>db. Ë`m_i AJUdmS>rV nmfU Amhma ¿`m`bm Ambb nmbH$ AmYr Amnb hmV {ZOVH$ H$ê$Z KD$ bmJb. JmdH$è`mÀ`m ga{jVVMr H$m i Or Va KÊ`mV Ambr, _mÌ ~mhaJmdr amOJmagmR>r Jbë`mMrhr {def H$m i Or `m JmdmZ KVbr.

bmH$S>mD$ZZVa H$mhr {XdgmVM naJmdr amOJmagmR>r Jbb bmH$ Jmdr naV bmJb. `m bmH$mÀ`m {dbJrH$aUmMr ì`dñWm em i V H$aÊ`mV Ambr. nmbrgnmQ>bmZr `m AmKmS>rda _mMm gm^m i bm. gmYmaUV: ~mdrg bmH$ bmH$S>mD$ZZVa JmdmV पटवले. घर स्वच्छतेचे निर्जंतुकीकरणाचे साधे शाळेत केले गेले.

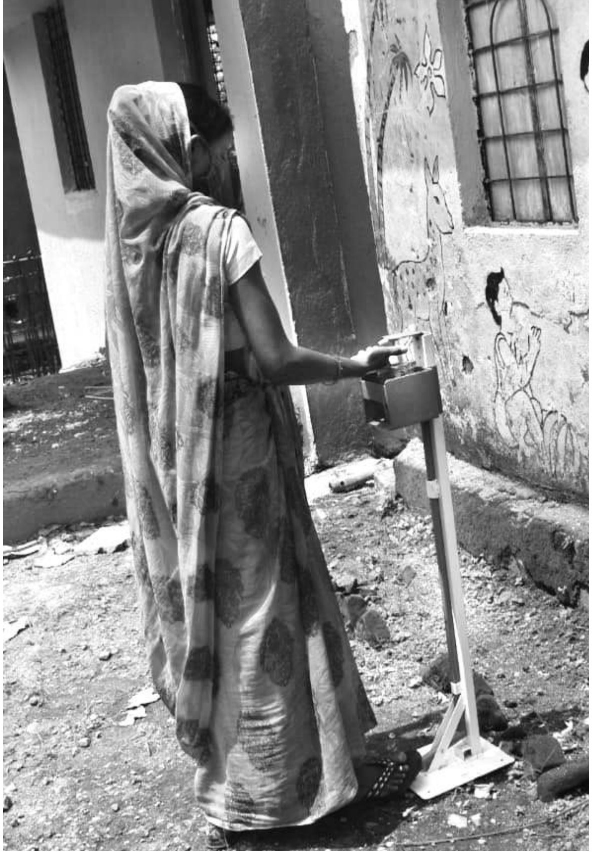

àË`H$mMr Amam½` VnmgUr Pmbr. Vmn qH$dm AÝ` bjU AgUmè`mZm h[agmb àm. Am. H$ÐmV CnMmamgmR>r nmR>dÊ`mV Amb. ñWm{ZH$ {ejH$ gKQ>ZZ `m {dbJrH$aU H$jmVrb bmH$mgmR>r YmÝ`gmR>m CnbãY H$ê$Z {Xbm. JmdmVrb AÝ` Jar~ H$Q>~mZmhr YmÝ` dmQ>n H$aÊ`mV Amb. h YmÝ`dmQ>n H$aVmZm {ZamYma d {dYdm _{hbmZm àmYmÝ` XÊ`mV Amb.

H$mamZmnmgZ gajUmgmR>r _mñH$ dmnaÊ`mbm AË`V _hÎd Amh. _mÌ XJ_ lS>çmnmS>çmV _mñH$ H$R>Z AmUUma? `m àíZmda MmamH$S> JmdmZ ñWm{ZH$ n`m` emYbm. JmdmVrb ~MV JQ>mÀ`m _{hbmZm _mñH$ ~ZdÊ`mgmR>r àdÎm H$aÊ`mV Amb. Jm_nMm`VrZ `mgmR>r nT>mH$ma KD$Z A_amdVrhZ H$mnS> laXr H$br. JmdmVrb Q>ba_m\$V _mñH$ {edÊ`mM à{ejU _{hbmZm XÊ`mV Amb. _{hbmZr àmW{_H$ Q>ßß`mV V`ma H$bb _mñH$ H$mamZmnmgZ ga{jV amhÊ`mgmR>r `m½` AmhV H$s ZmhrV, `m~m~V Amam½` d dZlmË`mVrb A{YH$mè`mMm g„m KÊ`mV Ambm. Ë`mZr {Xbë`m gMZmZgma VrZ nXar _mñH$ ~ZdÊ`mV Amb. ~MV JQ>mZr ~Zdbë`m `m _mñH$Mr laXr Jm_nMm`VrZ "em_m àgmX _lOu' {ZYrVZ ñdV:M H$br. Ë`mZVa h _mñH$ JmdH$ar d gd Jmd H$_Mmè`mZm _m\$V {Xb Jb. MmamH$S> EdT>çmdaM Wm~b Zmhr. AmgnmgÀ`m Jmdm_Ü`hr _mñH$Mr JaO Amh, h Am i lZ ~MV JQ>mZr V`ma H$bë`m _mñH$Mr {dH$s nMH$merVrb Jmdm_Ü` H$aÊ`mV Abr. `m _mñH$Mm àgma H$aÊ`mV dZlmË`mZ {def ghH$m` H$b. dZlmË`mVrb H$_Mmè`mZr ^dVmbÀ`m Jmdm_Ü` MmarH$S>_Ü` {Z{_Vr Pmbb _mñH$ nmhmMdb. Ë`m_i ~mhaJmdÀ`m ì`mnmè`mH$S>Z _mñH$Mr laXr H$aÊ`mEdOr MmamH$S>Z ñWm{ZH$ nmVirda amOJmamMr gYr {Z_mU H$br {Z EH$ Zdm nm`S>m nmS>bm Ag åhUVm `Bb.

nU _mñH$À`m {dH$sVZ {Z_mU Pmbbm amOJma AWmVM Anam Amh. MmamH$S> h Jmd H$maS>dmh eVrda JOamU H$aV. nmD$g `Bb Vìhm M ñWm{ZH$mZm amOJma {_iVm. Ë`m_i amOJma h_r `mOZVZ ñWm{ZH$mZm amOJmamMr {ZVmV JaO hmVr. nU Z_Š`m `mM H$mbmdYrV YmaUr VmbŠ`mVrb amh`m AVJV {ZYr gnbm hmVm. nU `m g_ñ`VZhr _mJ {ZKmbm. YmaUr VmbŠ`mV {_Vmbr gR>r `m àH$ën A{YH$mar åhUZ H$m`aV AmhV. Ë`mÀ`m nT>mH$mamVZ MmamH$S>_Ü` amh`m AVJV H$m_ H$mT>Ê`mV Ambr. Ë`m_i JmdH$è`mZm gÝ_mZOZH$ amOJma {_imbm.

YmaUr hm VmbH$m H$nmfUmgmR>r H$à{gÕ _iKmQ>Mm ^mJ Amh. `m ^mJmV H$nmfU {Z_bZmgmR>r {d{dY CnH$_ emgZmH$S>Z am~db OmVmV. `mnH$sM "_mha H$sQ>' hm EH$ CnH$_. `m CnH$_mVZ ~miV _{hbmZm lmg dñVM dmQ>n H$b OmV. Ë`mVZ JamXa _{hbmÀ`m {def H$miOrMr JaO AYma{lV H$br OmV. `mdfu H$mamZmÀ`m gmWrMm {dMma H$ê$Z MmamH$S>_Ü` _mha H$sQ>_Ü` gmS>r, emb, ~migmR>r Ja_ H$nS>, nmfH$ Amhma VgM hS>dmeMmhr g_mde H$aÊ`mV Ambm. gñWmJV àgVt_Ü` dmT> ìhmdr hm _mha H$sQ> XÊ`mMm CÔím Amh. H$mamZmÀ`m H$miV _{hbmÀ`m _ZmVrb XdmlmÝ`mMr ^rVr KmbdÊ`mgmR>rhr {def _mha H$sQ>M dmQ>n H$aÊ`mV Amb. EH$Q>çm MmamH$S> JmdmV AbrH$S> 100 _mha H$sQ>M dmQ>n H$aÊ`mV Amb Amh.

_mha H$sQ>À`mM YVuda MmamH$S>_Ü` hëW H$sQ>M Xlrb dmQ>n H$aÊ`mV Amb Amh. Jm_nMm`VrZ lmg JamXa _{hbmgmR>r Amnë`m {ZYrVZ hr hëW H$sQ>» gH$ënZm am~dbr Amh, h {def. `m hëW H$sQ>»_Ü` gm~U, hS>dme, {S>Q>OQ> nmdS>a, {\$Zb `m {ZOVH$sH$aUmgmR>r JaOÀ`m dñV~am~aM nmfH$ Amhma åhUZ gH$m_dmhr XÊ`mV Ambm Amh. H$mamZm H$miV JamXa _{hbmgmR>r hm lmg CnH$_ amd~Z MmamH$S> JmdmZ `mnduÀ`m Amam½` g_ñ`mMm {dga nS> {Xbbm Zmhr. {def åhUO JmdmVrb _br d _{hbmZm g{ZQ>ar nS>gMhr dmQ>n `mM H$miV Jm_nMm`V {ZYrVZ H$aÊ`mV Amb Amh. Aem àH$ma `m JmdmZ JmdmVrb gd KQ>H$mMm ghmZ^VrZ {dMma H$ê$Z H$R>rU H$miV gXgX{ddH$mM XeZ KS>db Amh.

JmdmVrb VéUmMm H$mpìhS>-19 {damYmVrb bT>mBV g{H$` gh^mJ, OZOmJVrgmR>r A{^Zd d ñWm{ZH$ ^mfVrb CnH$_, amOJma {Z{_VrgmR>r {def CnH$_ d JamXa _{hbmMr {def H$miOr KD$Z MmamH$S>Z "g~H$m gmW, V^r ~ZJr ~mV' hr KmfUm gmW R>adbr Amh. ■

H$maZmH$m i mVrb CÚ_"ZJar'

ñdp¶Zb ì`dhma

JS{Mambr_Yrb ZJar `m JmdmZ `dH$mÀ`m nTmH$mamVZ H$maZmH$m i mbm g_WnU VmS> {Xb`. AmnÎmrMm dY KD$Z `m JmdmZ _eê$_ eVrVZ emYbbm amOJmamMm n`m` bjdYr Amh.

JS{Mambr VmbŠ`mVrb ZJar h EH$ hOmaÀ`m Amgnmg bmH$g»`M Jmd. H$maZmH$m i mV `m JmdmV OZOmJVrM A{^Zd à`mJ Pmb. Ë`mMà_mU JmdmZ amOJmamMm Zdm n`m`hr emYbm. nU bmHSmDZ Omhra Pmë`mZVa `m JmdmVhr g^_mMr n[apñWVr hmVr. Ë`m H$m i m~Ôb ZJarM ganM AO` åhemi I Ìr gmJVmV, ""gédmVrbm JmdmV gdÌ ^rVrM dmVmdaU hmV. `m amJm~Ôb H$Umbm H$mhrhr _mhrV ZìhV. `m Zì`m AmOmamÀ`m Cnm``mOZm~Ôbhr Amåhmbm H$mhr _mhrV ZìhV. XeM ~X H$aÊ`mMr di Ambr` {VW Am_À`m NmQçm JmdmV H$m` H$am`M H$mhr H$iV ZìhV. nU JmdmV AmYrM "Jm_ {dH$mg JQ'> H$m`aV Agë`mZ Amåhr n[apñWVr gmdabr. Amåhr EH$Ì `D$Z {dMma{d{Z_` H$bm. gH$Q> _mR> Amh, nU AmnU emVnU nmdb CMbbr Va Z¸$s _mJ {ZK eH$Vm. hm {dídmg Am_À`mV hihi `V Jbm...'' ZJar JmdmV H$m`aV Jm_ {dH$mg XV efamd ZmJ_mQ>r `mÀ`m nTmH$maZ Jm_nMm`VrZ {d{dY CnH$_ am~dÊ`mMm {ZU` KVbm {Z `m JmdmVrb ^rVrM gmdQ> Jb. JmdmZ EH$m AmnÎmrM gYrV ê$nmVa H$aÊ`mMm `eñdr à`ËZ H$bm.

bmH$SmD$Zgm~VM dÎmdm{hÝ`mdê$Z H$maZm{df`r _m{hVr nmhM bmJbr. Ë`m_i ZJar

JmdmVhr g^_mM dmVmdaU hmV. bmH$ YmñVmdbb hmV. nU VéUmZm EH$Ì H$b d Ë`mÀ`m_m\$V `m½` _m{hVr JmdH$è`mZm {Xbr Va n[apñWVr_Yrb VUmd {Zdi Ê`mg _XV hmBb. hm àñVmd efamd ZmJ_mQr `mZr Jm_nMm`VrÀ`m nXm{YH$mè`mg_ma Rdbm. Ë`mbm gH$mamË_H$ à{VgmX {_imbm.

Ë`mZVa ZmJ_mQr `mZr JmdmVrb VéUmer gnH$ gmYbm. ZmJ_mQtMm JmdmVrb VéUmer MmJbm gdmX Amh. Ë`m_i JmdmVrb ARam VéU nT Amb. {def åhUO `mV Mma `dVrhr AmhV. `m VéUmZm ZmJ_mQtZr "`{Zg\$'Z à{gÕ H$bë`m H$mamZm ~m~VÀ`m _m{hVr npñVH$À`m AmYma à{ejU {Xb. H$mamZm d H$mpìhS-19 åhUO H$m`, `m AmOmamnmgZ ~Mmd H$aÊ`mgmRr gm‘{hH$ d d`º$sH$ nmVirda H$mUH$mUË`m Cnm``mOZm H$am`À`m `m~Ôb _m{hVr XÊ`mV Ambr. gdmZm à{ejUmV {Xbbr _m{hVr `m½` àH$ma g_Obr Amh `mMr ImÌr EH$m àíZmdbrÀ`m _mÜ`_mVZ H$aÊ`mV Ambr. ìhmQgAn JndêÊ$Zhr OZOmJVrM gXe nmRdb Jb. Ë`mZVa `m H$m`mV gh^mJr VéUmM JQ V`ma H$aÊ`mV Amb. EH$m JQmV Mma VéUmZm gh^mJr H$aÊ`mV Amb. àË`H$ JQmbm OZOmJVrgmRr JmdmVrb dJdJi ^mJ gmndÊ`mV Amb. `m JQmVrb VéUmZr KamKar OmD$Z bmH$mer gdmX gmYbm. Ë`mÀ`mgm~V Amam½` H$_Mmarhr hmV. Ë`m_i E I mÚm H$Q~mV AmOmar ì`º$s AmT i ë`mg Ë`mZm `m½` Vm g„mhr {Xbm OmD$ bmJbm. eH$mg_mYmZ H$b Jb. JmdmVrb VéUmÀ`m `m à~mYZ _m{h__i JmdH$è`m_Yrb YmñVr H$_r Pmbr.

ZJar Jm_nMm`VrZ JmdmVrb àË`H$ H$Q~mgmRr _mñH$ d g{ZQm`PaMhr dmQn `m à~mYZ _m{h_ÛmaM H$b. `m gajH$ H$dMmMm Cn`mJ H$gm H$am`Mm `mMr àmË`{jH$hr VéUmZr KamKar H$ê$Z Xm I dbr. emar[aH$ XarM _hÎdhr `md i r g_OmdÊ`mV Amb.

ZJar JmdmVrb bmH$mMm _»` ì`dgm` eVr Amh. `W _»`V: ^mV eVr H$br OmV. H$maSdmh eVr Agë`mZ JmdmVrb AZH$mZm I arn hJm_mZVa {dñWmnZ H$and bmJV. H$mhr VéUmZr h„r aJmar H$m_mV àmdrÊ` {_idb`. Ë`m_i h VéU eham{RH$mUr aJH$m_mgmRr OmVmV. ~mH$s AZH$ H$Q~ ZmJna qH$dm VbJUm ^mJmV {_aMr d _gmë`mÀ`m H$m_mgmRr OmVmV. `m H$m_mgmRr _{hbmÀ`m {dñWmnZmM à_mU A{YH$ Amh. bmH$SmD$ZZVa Aem àH$ma amOJmamgmRr {dñWm{nV Pmbb _Oa Jmdr naVb. JmdmV Agbë`mM à~mYZ Pmb hmV. AmVm ~mhê$Z JmdmV `Umè¶mZm g_OmdÊ`mM AmìhmZ ZJar Jmdmg_ma hmV.

~mhê$Z JmdmV naVbë`mZm 14 {Xdg JmdmVrb emiV {dbJrH$aUmV RdÊ`mMm {ZU` Pmbbm. nU `Uma bmH$ EH$JÇm Va `V ZìhV. dJdJù`m JQmV hr _S i r dJdJù`m d i r JmdmV `D$Z YSH$V hmVr. `mVë`m AZH$mZm Amnë`m Jmdmn`V nmhmMÊ`mgmRr `mVZm d H$ï gmgmd bmJb hmV. Ë`m_i JmdmV nmhmMë`mda Amnbr _mUg Amnë`mbm ^QVrb. AmnU g I ê$n naVbm `mMm JmdH$è`mZm AmZX hmBb hr Anjm RdZ hr _S i r `V hmVr. nU Ë`mZm JmdH$ar emiVM Wm~m`Mm AmJh YaV AmhV, bm~ RdV AmhV `m_i H$mhr bmH$ X I mdb OmD$ bmJb. {defV: _{hbmZm emiV amhU gédmVrbm A{O~mV AmdSb Zmhr. nU ZJarÀ`m JmdH$è`mZr `m bmH$mMr g_OV H$mTbr. `m _OamZm AmYr ghmZ^Vr {Xbr Jbr. ZVa bmH$SmD$Z_Ü` KamVM ~gbë`m VéUmg_ma Zmë`mÀ`m H$m_mMm àñVmd RdÊ`mV Ambm. VéUmZr `mnduM OZOmJVrÀ`m H$m_mV `mJXmZ {Xb hmVM, AmVm V emar[aH$ Xar am I V I _XmZmbmhr ghf V`ma Pmb. {def åhUO JmdmVrb 35 _bm_btZr I mÚmbm I mXm bmdZ Zmë`mÀ`m H$m_mV ^mJ KVbm. `m I _XmZ _m{h_V gh^mJr VéUmZm Jm_nMm`VrZ I mg Qr eQ {Xb. h„r I SmnmSçmV {H$H$Q QZm_Q_Ü` gh^mJr gKmVrb I imSZm Qr eQ {_iVmV. BW ZJar JmdmV I _XmZmgmRr VéUmMr Qr_ Qr eQ KmbZ g,m Pmbr.

{dbJrH$aUmM _hÎd nQdZ gm{JVb Jb. Ë`m_i h _Oa em i V amhm`bm V`ma Va PmbM, nU Ë`mZrM em i Mm n[agahr `m {dbJrH$aUmÀ`m H$m i mV MH$MH$sV ñdÀN H$bm. n[aUm_r ZVa Ambë`m bmH$mZm {dbJrH$aUmV amhm`bm àgÞ dmVmdaU bm^b. JmdH$è`mZr `m bmH$mÀ`m AÞnmÊ`mMr ì`dñWm Va H$brM, nU Á`mMm {dbJrH$aUmMm H$mbmdYr gnbm Ë`mM JmdmVrb ñdmJV AJXr gSm-amJm i r KmbZ H$aÊ`mV Amb. `m_i {dbJrH$aUmÀ`m _XÚmdê$Z `m JmdmV dmX Pmb ZmhrV. nU AZH$ bmH$ ~mhaJmdMm amOJma Jë`mZ JmdmV Amb {Z AmVm ZdrM g_ñ`m {Z_mU Pmbr. AZH$mH$Srb ngm gnbbm. aeZ XH$mZmVZ {_i mbë`m YmÝ`mda Var {H$Vr {Xdg JOamU H$aUma? eVrMr H$m_hr Wm~bbr Agë`mZ bmH$mZm AmVm amOJmamMr qMVm gVmd bmJbr. JmdmVrb VéUhr AmVm bmHSmDZbm H$Qm i bmJb hmV.

ZJar JmdmZ AmYr VéUm_Yrb {ZéËgmh KmbdÊ`mM Radb. Ë`mgmRr JmdmOd i À`m Zmë`mVrb Jm i H$mTÊ`mM H$m_ H$mTb Jb. h H$m_ {H$Ë`H$ {Xdg àb{~V hmV. Zmë`mM I mbrH$aU H$b d Jm i H$mTbm Va nmÊ`mMr g_ñ`m gQm`bmhr _XV {_i Uma hmVr. Jm_nMm`V Xadfu Jm i Cngm H$aV. _mÌ H$_r I_~i m_i h H$m_ AYaM amhV hmV. bmH$SmD$Z_Ü` KamVM ~gbë`m VéUmg_ma Zmë`mÀ`m H$m_mMm àñVmd RdÊ`mV Ambm. VéUmZr `mnduM OZOmJVrÀ`m H$m_mV `mJXmZ {Xb hmVM, AmVm V emar[aH$ Xar am I V I_XmZmbmhr ghf V`ma Pmb. {def åhUO JmdmVrb 35 _bm_btZr I mÚmbm I mXm bmdZ Zmë`mÀ`m H$m_mV ^mJ KVbm. `m I_XmZ _m{h_V gh^mJr VéUmZm Jm_nMm`rZ I mg Qr eQ {Xb. h„r I SmnmSçmV {H$H$Q QZm_Q_Ü` gh^mJr gKmVrb I i mSZm Qr eQ {_i VmV. BW ZJar JmdmV I_XmZmgmRr VéUmMr Qr_ Qr eQ KmbZ g,m Pmbr.

darb KSm_mSr gê$ AgVmZmM VéUmZr ñWm{ZH$ amOJmamÀ`m gYrhr nT AmUë`m. JmdmV `mndu ~MV JQmZr _eê$_ eVr H$br hmVr. Vm AZ^d JmRrer Agë`mZ VéUmZr bmHSmDZ_Ü` JmdmVM _eê$_ CËnmXZ H$aÊ`mMm {ZU` KVbm. JmdmVrb EH$ OZ Ka ñdÀN H$aÊ`mV Amb. `m KamÀ`m _mù`mda _eê$_M CËnmXZ gê$ H$b Jb. 10 {H$bmMr bmJdS H$ë`mg 25 V 30 {XdgmV 100 {H$bm _eê$_M CËnmXZ `V. àM{bV ~mOma^md {_i mbm Va 200 é. à{V{H$bmZ drg hOma én` ghO {_i eH$VmV. _{hZm {H$_mZ drg hOma én` h MmJb CËnÞ Amh. Ë`mgm~VM ~m`màmSŠQMrhr {dH$s H$aVm `V. Va Aem àH$ma JmdmVrb VéUmZr AmYr JQmZ d ZVa d`º$sH$ ñdê$nmVhr _eê$_À`m CËnmXZmMm {ZU` KVbm. bmH$SmD$Z_i ~amOJma Pmbë`m {H$_mZ H$mhr VéUmZm Va `m_i JmdmVM amOJma d H$aÊ`mgmRr H$mhr AWnU H$m_ {_i mb. Jm_nMm`VrZ `m VéUmZm _eê$_ CËnmXZ d {dH$s-{dnUZM H$meë` à{ejU Úm`Mr g{dYm CnbãY H$br. {def åhUO _eê$_ nm{ïH$ Agë`mZ JmdmVrb AJUdmSrV `m CËnmXZmVZ ~mbH$mZm gH$g Amhma XÊ`mMrhr V`mar ZJar Jm_nMm`VrZ H$br Amh.

AemàH$ma JmdnmV i rda Jm_nMm`V, _»`_Ìr XV Am{U `dH$mZr EH$Ì `D$Z "Jm_ {dH$mg JQm'À`m _mÜ`_mVZ H$mamZm~Ôb gajU, Jmd nmV i rda XjVm, OmUrdOmJVr, Jm_ñdÀNVm, amOJma d nmfU `m {d{dY nmVù`mda CÚ_erb CnH$_ am~db AmhV. Ë`m_i h Jmd H$mamZmH$m i mV I è`m AWmZ "CÚ_ZJar' Rab Amh. ■

Jm_XV gH$ënZ _i Jmd ga{j V

amOÐ aU I m~

Jm_XV _mJmgZr,
nI H$ma X{ZH$ bmH$_V

Jm_XV gH$ënZm à^mdrnU am~dë`mZ nU {Oëø mVrb dëh VmbŠ`mVrb _mJmgZr h Jmd H$maZmÀ`m àmX^mdmVZ ga{j V am{hb. `m à`mJmM AZ^d H$WZ...

nU {OëømV gJ i rH$S H$maZmMm àmX^md {Xdg{Xdg dmT V hmVm. VgM dëhgma»`m XJ_ Am{U SmJar ^mJmV _b^V g{dYmMm A^md Agë`mZ VmbŠ`mV H$maZmMm àmX^md dmT Z` `mgmRr dëh VmbŠ`mVrb àemgZmH$SZ {d{dY Cnm``mOZm H$ë`m OmV hmË`m. AemM nmZeV n[agamVrb EH$m JmdmV AJUdmSr g{dH$À`m ê$nmZ H$maZmMm {eaH$md Pmbm. Ë`mZVa H$mhr {XdgmVM `mM n[agamVrb {ZJS _mg `W VrZ H$maZmM é½U AmT i b. Ë`m_i VmbŠ`mV gJ i rH$S ^rVrM dmVmdaU ngab hmV. Ë`m_i "_mP Jmd ga{j V amhmd' `m Ñ{ïH$mZmVZ gd Jmd à`ËZ H$ê$ bmJbr. gd JmdmZr AmnAmnë`m gr_m ~X H$ë`m. JmdmV `Ê`mgmRr à{V~Y H$aÊ`mV Amb. Ag AgVmZm VhgrbXma {edmOr qeX `mÀ`m gH$ënZVZ VmbŠ`mVrb àË`H$ JmdmV "Jm_XV' hr gH$ënZm am~{dÊ`mg gédmV H$aÊ`mV Ambr.

{edH$mbrZ B{Vhmg AgUma _mJmgZr _mP NmQg Jmd. AJXr SmJamÀ`m H$erV dgbb. nU ehamnmgZ gmYmaUV: 50 {H$bm_rQa AVamda h Jmd Amh. Ë`m_i `Wrb eVH$ar d H$m_Jma nU ehamer amOJmamÀ`m _mÜ`_mVZ OmSbbm Amh. Ë`m_i JmdmV H$maZmMm àmX^md hmÊ`mMr ^rVr OmñV hmVr. Jm_nMm`VrÀ¶m ganM g{dVm AZVm C\$m i, Jm_gdH$ {XnH$ hmanS, VbmRr ñdénH$_ma ndma AmXtZr emgH$s` H$_Mmè`mÀ`m _XVrZ 21 _mMbm n{hb bmH$SmD$Z Omhra Pmë`mZVa JmdmV EH$ ~RH$ KVbr. `m ~RH$s_Ü` H$maZmMm àmX^md dmT Z`, `mgmRr MMm H$aÊ`mV Ambr. nU ehamVZ `Umè`mda {Z~Y KmbÊ`mV Amb. `mgmRr JmdmV 14 gXñ`mMr g{_Vr JRrV H$aÊ`mV Ambr. à^mJm_Yrb ~mha OmUmè`m-`Umè`m bmH$mda bj RdÊ`mM H$m_ h gXñ` H$ê$ bmJb. VgM JmdmV `Umè`m àdeìXmamOd i bmH$S, XJS QmH$Z añVm ~X H$aÊ`mV Ambm. `m {RH$mUr H$mhr bmH$ Am i rnm i rZ Wm~Z JmdmV `Umè`m-OmUmè`mda à{V~Y H$arV hmV. n[aUm_r JmdmV H$maZm Pmbbm ì`º$s AmbmM Zmhr. VgM XaamO amÌr g{_Vr_Yrb gXñ`mMr ~RH$ hmV hmVr. {Xdg^amV g{_VrZ H$bë`m H$m_mMm AmTmdm `m {RH$mUr KVbm OmV hmVm. nTrb {Xem Ra{dÊ`mgmRr {Z`{_V MMm hmV hmVr. H$maZm OZOmJVr{df`r _m{hVr JmdmVrb ^adZmW _{Xamg_marb

""'JmdmV `Umè`m-OmUmè`mda à{V~Y H$bm Jbm. n[aUm_r JmdmV H$maZmMm é½U AmbmM Zmhr. VgM amO amÌr g{_Vr gXñ`mMr ~R>H$ hmV hmVr. {Xdg^amV g{_VrZ H$bë`m H$m_mMm AmT>md`m ~R>H$sV KVbm OmV hmVm. nT>rb {Xem R>a{dÊ`mgmR>r {Z`{_V MMm hmV hmVr.''

àmJUmV pñnH$ada gm{JVbr OmV hmVr. àmW{_H$ Amam½` H$Ð H$aOmdU `Wrb Amam½` nWH$mbm ~mbmdZ JmdmVrb ì`º$sMr {Z`{_V VnmgUr H$aÊ`mV `V Agë`mZ AmfYmnMma XIrb JmdmVM emgH$s` _XVrZ H$bm OmV hmVm. Va JmdmV OZOmJVr H$aÊ`mgmR>r VhgrbXma {edmOr qeX, gmhmæ`H$ nmbrg {ZarjH$ {dZm`H$ XdH$a AmXtZr Jmdmbm ^Q> {Xbr hmVr.

JmdmVrb àË`H$ à^mJm_Yrb EH$m gXñ`mMm g{_Vr_Ü` g_mde H$aÊ`mV Ambm. Amnë`m à^mJmV bmH$mZm bmJUmè`m OrdZmdí`H$ dñVMm nadR>m H$aÊ`mgmR>r `Wrb gXñ`mZ à`ËZ H$ê$Z dñVMm nadR>m H$aÊ`mM R>a{dÊ`mV Amb. Ë`mgmR>r JmdmV ZW EH$ZmW dmbJS> d amOÐ {^H$m~m aUI m~ `m XmZ Jm_XVmMr Z_UH$ H$aÊ`mV Ambr. bmH$mZm bmJUmè`m OrdZmdí`H$ dñVMr `mXr H$aÊ`mV `V hmVr. {H$amUm _mb I aXrgmR>r Od i M Agbë`m XH$mZXmamH$S> ìhmQ>gAnda `mXr nmR>{dbr OmV hmVr. XH$mZXma g~{YV `mXr_Yrb dñV EH$m {nedr_Ü` nH$ H$ê$Z R>dV hmVm. Ag H$ê$Z JmdmVrb JaO Agbë`m bmH$mMm {H$amUm EH$XmM EH$m JmS>rVZ Jm_XVm_m\$V JmdmV AmUZ Ë`mM dmQ>n H$b OmV hmV. Va AmfY Am{U ng H$mT>Ê`mgmR>r ~H$V dëh `m {R>H$mUr amOÐ aUI m~ OmV hmV. AmfYmMr nm{H$Q> d SmŠQ>amMr {MÇr EH${ÌV H$br OmV hmVr. ~H$Vrb ng H$mT>Ê`mgmR>r I mVXmamM nmg~H$ d ng H$mT>Ê`mÀ`m pñbnda ghr-AJR>m KD$Z dëh `Wrb "~H$ Am\$ _hmamï>' d "nU {Oëhm _Ü`dVu ghH$mar ~H$' `m {R>H$mUr OmV hmV. `Wrb H$_Mmar dJ MmJb ghH$m`| H$arV hmVm. Va Jg nadR>çmgmR>r JmdmVrb EH$U Amdí`H$ JgÀ`m Q>mŠ`mMr `mXr H$ê$Z JmdmVM JgMm nadR>m H$aÊ`mgmR>r "{edJmaj Jg EOÝgr'Z ghH$m`| H$b. Va aeZXH$mZXma ZW dmbJS> `mZr emgH$s` YmÝ`mM JmdmVrb bmH$mZm 100 Q>¸$ dmQ>n H$b. Jar~ Am{U JaO bmH$mZm XIrb emgZmH$S>Z Ambb gd YmÝ` dmQ>n H$b Jb. VgM H$mhr XmZea ì`º$sZr XIrb JmdmV JaO Am{U Jar~ bmH$mZm YmÝ`mM H$sQ> dmQ>n H$b. XmZea ì`º$sZm JmdmV YmÝ`dmQ>nmgmR>r AZVm C\$m i , ebe dmbJS>, g{Zb dmbJS>, {demb dmbJS>, amOÐ aUI m~ AmXtZr n[aI_ KVb AmhV. ■

Jm_g^m d dZCnOmdarb JmdmMr _mbH$s àñWm{nV H$ë`mZ JS{Mamb©r_Yrb gmZamJr Jmd H$mamZmH$m i mV bmH$SmD$ZÀ`m Xîn[aUm_mnmgZ A~m{YV am{hb. `m JmdmZ H$mamZmda gm_{hH$ ì`dñWmnZmVZ à^mdr hñV jnhr H$bm`..

dZmda Adb~Z AgUmè`m Am{Xdmgr d BVa g_Xm`mda Pmbë`m E{Vhm{gH$ AÝ`m` Xa H$aÊ`mgmRr d Ë`mÀ`m dZmda AgUmè`m nman[aH$ dZ h¸$mZm H$m`Xera _mÝ`Vm XÊ`mgmRr AZg{MV O_mVr d BVa nman[aH$ dZ{Zdmgr (dZ h¸$mMr _mÝ`Vm) A{Y{Z`_ 2006 AñVËdmV Ambm. gXa H$m`ÚmMr A_b~OmdUr H$aÊ`mH$[aVm 2008 d gYm[aV {Z`_ 2012 V`ma H$aÊ`mV Amb. AZg{MV O_mVr d BVa nman[aH$ dZ{Zdmgr `mZm H$b_ 3(1) Zgma gm_{hH$ dZ h¸$ {_iÊ`mM A{YH$ma àmá Pmb. Ë`mZgma gmZamJr `m JmdmM Jm_g^g {Oëhm{YH$mar JS{Mamb©r ñVamdarb g{_VrÛmam àH$aU 335/2011 {X. 18/10/2013 AÝd` EH$U 190.89 hŠQa j Ì mMm gm_{hH$ dZ h¸$mMm Xmdm _Oa H$aÊ`mV Ambm Amh. gmZamJr Jmdm_Ü` g{H$` Agbbr gm_{hH$ dZ h¸$ ì`dñWmnZ g{_Vr g{H$` AgZ Vr "Jn Am\$ Jm_g^m H$aI Sm'bm Jbr XmZ dfmngZ OmSbbr Amh. Jn Am\$ Jm_g^m _m\$V V|XnÎmm {bbmd à{H$`V EH$U 8 Jmd AmhV. `m dfmV V|XnÎmm hJm_mV {bbmd à{H$`V 8 Jmd Oibbr AgZ 4 Jmd H$mamZmÀ`m ^rVrZ V|XnÎmm gH$bZ H$aÊ`mg V`ma Pmbbr ZmhrV. Va 4 Jmdm_Ü` 9,51,070 nS> gH$bZ H$ê$Z 28,53,210 _Oar Am{U 9,51,070 ~mZg Aer EH$U 38,04,280 én`mMm 568 H$Q>~mZm amOJma CnbãY Pmbbm Amh.

gmZamJr `m JmdmMr bmH$g»`m 1114 AgZ Am{Xdmgr g»`m 68 Q>¸$ Amh. JmdmMm CXa{Zdmh H$aÊ`mMm _»` ómV eVr AgZ ^mV nrH$ KVë`m OmV. naH$ nrH$ åhUZ ha^am, Va, _H$m Aer {nH$ KVbr OmVmV. Ë`mgm~VM H$mhr H$Q>~m_Ü` ^mOrnmbm bmJdS> H$ê$Z CnOr{dH$m H$br OmV. bmHSmDZÀ`m H$m i mV bmH$mMm amOJma ~X nSë`mZ amOJma CnbãY hmÊ`mÀ`m ÑïrZ V|XnÎmm hJm_ Jm_g^_m\$V Jn Am\$ Jm_g^bm OmSZ gê$ H$aÊ`mV Amb.

gj_ Jm_g^_i

gmZamJr ga{jV

ê$nMX XIZ

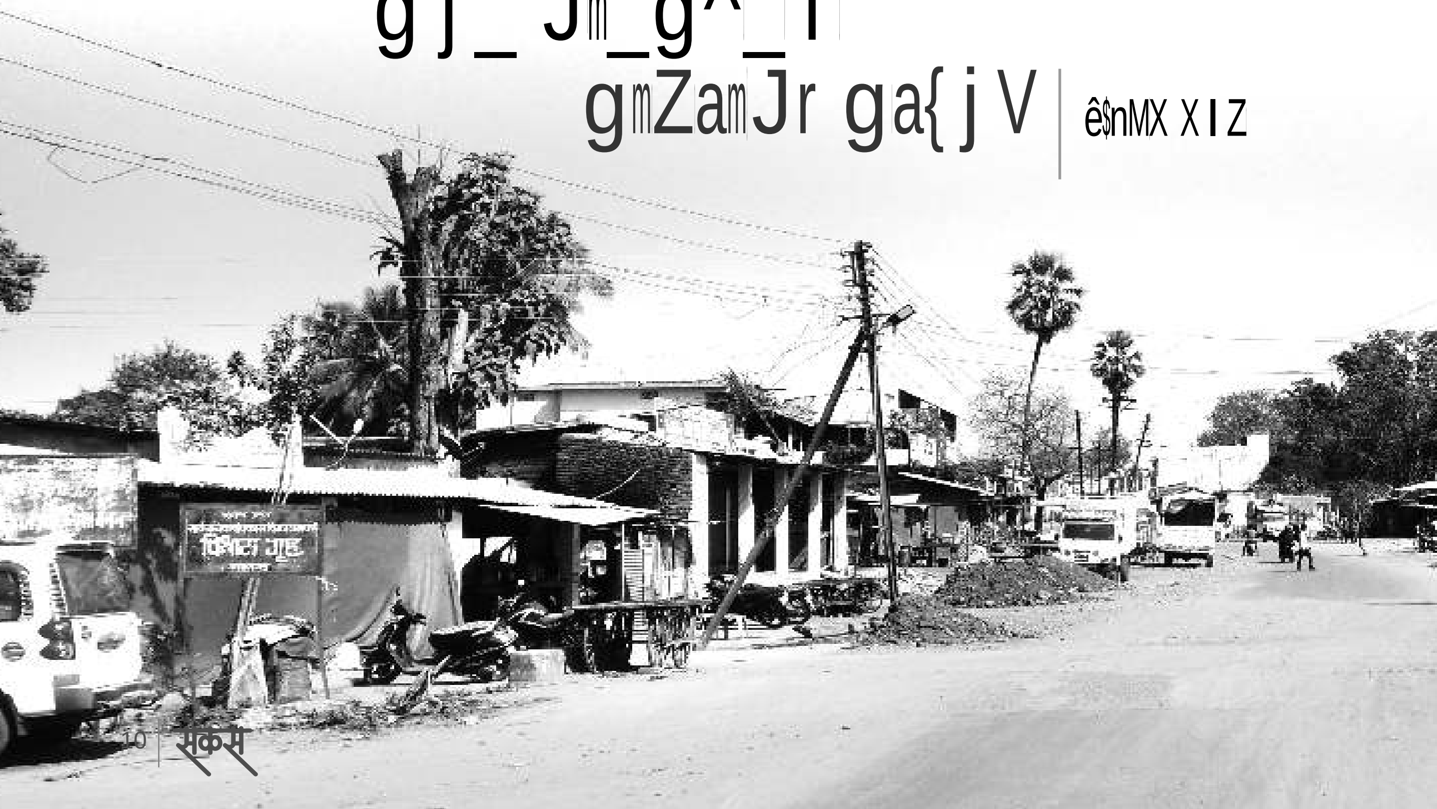

`mdfu 248 H$Q~mZr 4,20,370 nS gH$bZ H$b AgZ Ë`m_YZ 300 é. à_mU 12,61,110 én` Va ~mZg ñdê$nmV 4,20,370 én` AímmàH$ma EH$U 16,81,480 én`mMm amOJma CnbãY Pmbbm Amh. VgM amOJma h_r `mOZMr H$m_ gê$ H$amdrV `m H$[aVm Jm_nMm`Vgm~V MMm H$br d Z_Zm 4 ^ê$Z H$m_mMr _mJUr _OamH$SZ H$aÊ`mV Ambr. n[aUm_r H$m_ gê$ H$aÊ`mV Amb. naV nmdgmMr gédmV Pmë`mZ amOJma h_r `mOZAVJV _OarM H$m_ gê$ hmD$ eH$b Zmhr.

gmZamJrMr Jm_g^m gj_ AgZ JmdmV `Umar gmdO{ZH$ qH$dm E I mÚm H$Q~mda `Umè`m ASMUtda gm'{hH$ Cnm` H$mTZ g_ñ`m gmSdÊ`mMr nanam Amh. H$mpìhS-19 À`m àmX^mdmZ gnU XemV bmH$SmD$Z_i "~X'Mr n[apñW{V {Z_mU Pmbr. Ë`m_i JmdmZhr I~aXmarMm Cnm` åhUZ JmdmV bmHSmDZ gê$ H$b.

Jmdm_Ü` I~aXmarMm Cnm` åhUZ bmHSmDZbm g_WZ H$ë`m Jb AgZ AOZhr ñdÀNVm{df`rM {Z`_ nm i ë`m OmV AmhV. bmHSmDZ Xaå`mZ JmdmV ZdrZ ì`º$sbm àde ZmH$mabm Am{U JmdmVrb ~mhê$Z `Umè`m ì`º$sbm {dbJrH$aUmV Rdb Jb. bmH$SmD$ZÀ`m H$m i mV JS{Mambr {OëømVrb àW_ H$mamZm é½U H$a I Sm VmbŠ`mV AmT i bm. Ë`m_i VmbŠ`mVrb ~è`mM Jmdm_Ü` gnU bmH$SmD$Z nm i Ê`mV Amb. Ë`mV ~mharb JmdmÀ`m ì`º$sbm JmdmV Z `D$ XU Va JmdmVrb ì`º$sbm H$a I Sm qH$dm BVa H$Rhr ~mha Z OmD$ XU `m àH$maMr I~aXmar KÊ`mV Ambr. `mM d i g gmZamJr JmdmVhr ~mharb ì`º$sZm àde ~Xr Pmbr. n[aUm_r JmdmV gê$ Agbbm V|XnÎmm hJm_ ~X H$aÊ`mgmRrhr H$mhr JmdH$ar _mJUr H$ê$ bmJb. `mM H$m i mV gm_{hH$ dZ h¸$ ì`dñWmnZ g{_Vr_m\$V JmdH$è`mZm H$mamZm gX^mV _m{hVr {Xbr Jbr. Ë`mMà_mU "V|XnÎmmÀ`m hJm_m_i H$mUmM ZH$gmZ Pmb Amh' `mda JmdmV {dMma{d{Z_` Pmbm. Ë`mVZ gd àH$maMr H$m i Or KD$Z V|X gH$bZmM H$m_ gê$ H$aÊ`mV Amb. VgM gm_{hH$ dZ h¸$ ì`dñWmnZ g{_VrZ JmdmVrb JaO H$Q~mZm OrdZmdí`H$ gm{hË` {_i U~m~V {dZVr H$br AgVm Jm_ Amam½` KmQrH$SZ 7 JaO H$Q~mZm OrdZmdí`H$ d Amam½`{df`H$ gm{hË` XÊ`mV Amb.

bmHSmDZÀ`m H$m i mV JmdmVrb JaO bm^mÏ`mZm "gm_{hH$ dZ h¸$ g{_Vr'À`m nTmH$mamZ Jm_g^g_ma {dMma _mSZ YmÝ` d BVa Amdí`H$ gm{hË`hr XÊ`mV Amb. XdH$Ý`m {H$Vubmb H$_a d` 25, Am{U _brM d` 18 _{hZ hr EH$b _{hbm ({dYdm) AgZ bmH$SmD$ZÀ`m H$m i mV amOJma Zgë`mZ Am{U bhmZ _b Agë`mZ amOJma H$ê$ Z eH$ë`mZ JmdmVrb _{hbmZr VmX i Jm i m H$ê$Z Ë`m H$Q~mbm d _brÀ`m Amam½`mÀ`m ÑïrZ H$m i Or KÊ`mg _XV H$br Amh.

H$Tmbr `W "gm_{hH$ dZ h¸$ ì`dñWmnZ g{_Vr'À`m dVrZ 547 H$Q~mZm 2 {H$bm ~QmQ, 2 {H$bm H$mX, 1 {H$bm H$m~r Ag OrdZmdí`H$ gm{hË` dmQn H$aÊ`mV Amb.

JmdmV "H$mamZm OmJVr g{_Vr' g{H$` Amh. `m g{_VrZ ~mhê$Z Ambë`m ì`º$sZm {dbJrH$aUmV RdU, Xaå`mZÀ`m H$m i mV g~{YV H$Q~mbm OdU XVd i r ¿`md`mMr H$m i Or {df`r _m{hVr XU VgM JmdmV H$mamZm{df`r OmUrdOmJVr H$br Amh. "H$mamZm OmJVr g{_Vr' _m\$V Jh^Qrhr XÊ`mV Amë`m. dmadma ñdÀN hmV YU, é_mb qH$dm _mñH$Mm dmna H$aU, ~mhaMm àdmg Qm i U `mgm~VM bhmZ _b Am{U dÕ `mMr `m½` H$m i Or KU `m{df`rMr _m{hVr JmdH$è`mZm à^mdrnU {Xbr Amh. VgM JmdmV H$mamZm{df`r OmUrdOmJVr H$m`H$_ KÊ`mV Ambm. `md i r Amam½` {d^mJmM H$_Mmar, {ej H$ Am{U JmdH$ar gh^mJr Pmb hmV. ~mhê$Z Ambë`m ì`º$sbm {Oëhm n[afX em i _Ü` ¹$maQmBZ H$ë`m OmV hmV. Ë`m {RH$mUr Ë`mÀ`m gmB-g{dYmH$S JmdH$ar nU bj nadV hmV. Ë`m_i JmdmV H$mpìhSM é½U AmT i Z Amb ZmhrV. VargÕm JmdmVrb XH$mZ emgZmÀ`m {ZXemZgma ~YZ nm i Z gê$ RdU¶m{df`r H$mamZm OmJVr g{_VrH$SZ H$m i Or KVbr Jbr. VgM JmdmV bmH$mZm EH$Ì `Ê`mda ~YZ QmH$Ê`mV Amb. Jm_nMm`VH$SZ JmdmV àVr H$Q~Zgma g{ZQm`Pa 4 gm~U Am{U àVr ì`º$sZgma _mñH$ "MmXmì`m {dÎm Am`mJ {ZYr'_YZ dmQn H$aÊ`mV Amb AmhV. ■

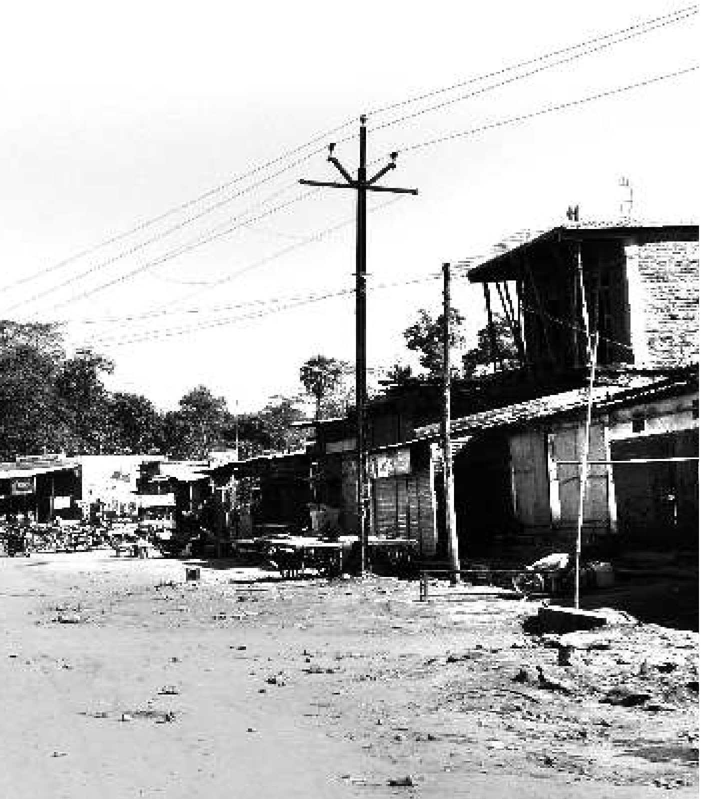

H$mamZmH$m i mVrb
gmëh JmdMm dÎmmV

BOm_gm` H$mQJ

JS{MambrVrb gmëh h EH$ XJ_ Jmd. `m JmdmVrb H$mamZmH$m i mMm dÎmmV EH$m Am{Xdmgr H$m`H$Ë`mH$SZ...

▸ H$mamZm {dfmU H$m` Amh `m~Ôb JS{MambrVrb Am_À`m gmëh JmdmVrb bmH$mZm H$mhrM _m{hVr ZìhVr. nU Qrìhr, ~mVå`m d ñd`gdr gñWm_i bmH$mZm `m _hm_marMr _m{hVr H$i bmJbr. Ë`m_i h i h i bmH$ `m AmOmamda à{V~YmË_H$ Cnm` H$ê$ bmJb.

Jm_rU ^mJmVrb åhmVma AZ^dr bmH$ gmJVmV, "AemM àH$mma I n dfmndu EH$ _hm_mar Ambr hmVr. Ë`md i g Jm_rU ^mJmVhr Jmdm-JmdmV bmH$ _aV hmV. Aem d i g EH$_H$mbm _XV H$am`bm H$mUrhr nT `V ZìhV. Ë`md i g nmQmMr I i Jr ^aÊ`mgmRr bmH$mH$S nag AÞhr Zgm`M. Am{U Ë`m {~_marbm bmH$ "_au' `m eãXmZr Am i I V. Ë`mM bj U åhUO hJdU, CbQr, Vmn Agm`Mm. Jm_rU ^mJmV Ë`md i g Amam½`mMr gm` Zgë`m_i Jm_rU ^mJmVrb bmH CnMma åhUZ JmdmV nOmar VgM OJbmVrb OSr-~QrMm dmna H$aV.' Ë`m _hm_marMr AmRdU VmOr Agë`mZ OZ bmH$ AmVm H$mamZmbmhr "_au' åhU bmJbV.

gÜ`mÀ`m n[apñWVrV ~è`mM bmH$mH$S Kar I m`bm AÞ Amh. VgM emgZmH$SZ Xa _{hÝ`mbm aneZ {_i V. Jm_rU ^mJmV amhUmè`m bmH$mZm grPZà_mU OJbmVZ {hadr ^mOrnmbm CnbãY hmV AgVmV. Am{WH$ gmhmæ`Vm åhUZ AZH$ àH$maM JmU dZCnO gH$bZ H$ê$Z ng {_i d eH$VmV. nU `Umè`m H$m i mV n[apñWVr {~KSV OmBb Ag {XgV. H$mhr {RH$mUr n[aUm_ {Xg bmJbV.

Am{Xdmgr bmH$ OJbmda Adb~Z AmhV. Ë`mZm {dñVma dmna H$aÊ`mMm h¸$ hmVmM, naV OJbmM ì`dñWmnZ H$aÊ`mM A{YH$ma dZ{d^mJmH$S Agë`m_i bmH$mZm Ë`md i g dmQm`M, "OJb emgZmM Amh!' AmVm dZ h¸$ H$m`Xm-2006 AVJV Jm_ñWmZm gm_{hH$ dZ h¸$ àmá Pmbm`. Ë`m_i bmH$ "OJb Am_M Amh' åhUZ nm i rnm i rZ OJbmMr JñVr H$aVmV. dUdm {dPdVmV. dZmM gJmnZ H$aVmV.

JmU dZ CnOmM ñdm{_Ëd h¸$ Agë`m_i I aXr-{dH$s H$aVmV. Am_À`m gmëh JmdmV AmVmn`V VXnÎmm {dH$s H$bë`m 20% aH$_VZ "H$mamZmÀ`m' gMma~XrV JmdmV {ZU` KD$Z OrdZmn`mJr dñV I aXr H$ë`m. Ë`mM dmQn JmdH$è`m_Ü` H$aÊ`mV Amb. Jm_g^m gmëh, H$H$Sb, ~mSZm, gZH$_JmXr, JhmUKmQm B. Am{U dZ h¸$ àmá Pmë`mZ JmdmÀ¶m dZ hÔr_Ü` Jm_ñWmZr ßbmQeZM H$m_ H$b Amh. gmëh Jm_ñWmZr Xhm hŠQa dZ j I mV ~m~ bmJdS H$br Amh. Ë`mMà_mU ZmXJr, PSma, ^arQmbm, H$m i B. Jm_g^mZrh ßbmQeZ H$b Amh. hr H$m_ bmH$SmD$Z_Ü`M Pmbr. dZ h¸$ Agë`m_i Am_À`m JmdmZm bmHSmDZMr P i gédmVrÀ`m H$m i mV ~gbr Zmhr.

nU I ~aXmar åhUZ gmëh Jm_ñWmZr Jm_g^_m\$V H$mhr MmJë`m {ZU`mMr A_b~OmdUrhr H$br`. JmdmÀ`m {ZYrVZ H$mn{fV, JamXa d ñVÝ¶Xm _mVmZm Amhma XÊ`mgmRr AJUdmSrbm _XV H$br. VgM bmH$mZm OrdZmdí`H$ dñVM dmQnhr H$aÊ`mV Amb.

H$mamZm H$m i mV gmëh JmdmVrb nman[aH$ H$m`H$_ nUnU ~X Pmb ZmhrV. naV VrZ {XdgmM b¾, Xd H$m_, I agm i AmVm H$_r H$m i mV hmD$ bmJb Amh. EH$mM {Xdgm h H$m`H$_ CaH$b OmV AmhV. Am{U gdmÀ`m {hVmgmRr H$Urhr Jm_g^À`m `m {ZU`mMm {dam Y H$bbm Zmhr.

Jm_nMm`V ZdaJmd AVJV gmëh Jmdmbm 5 Q¸$ {ZYrVZ hmV YÊ`mgmRr gm~U d _mñH$ dmQn H$aÊ`mV Amb Amh. ~mhaJmdmVZ Ambë`mgmRr àmW{_H$ em i V amhÊ`mMr d OdUmMr ì`dñWm H$aÊ`mV Ambr hmVr. nU Am_À`m JmdmVZ \$mag H$Ur amOJmamgmRr ~mhaJmd OmV Zgë`mZ ¹$maQmBZMr d i M Ambr Zmhr. JmdmVrb nmUdR, XH$mZ d AÝ` gmdO{ZH$ {RH$mUr gm_m{OH$ AVa RdÊ`mgmRr bmH$mZm _mJXeZ d JmdmVrb H$m`H$V _XV H$aV AmhV.

AmJm_r H$m i mV JmdmMm CnH$_ åhUZ amOJma h_r H$m_mM {Z`mOZ H$aU, I aXr {dH$s H$$Ð gê$ H$aU VgM emgZmÀ`m dJdJù`m `mOZm bmH$mn`V nmhmM{dU Am{U BVa emgH$s` H$_Mmè`mZm _XV H$aU `mgmRr Jm_g^m à`ËZ H$aV Amh.■